製造・販売管理システム

SEIRA

－ご紹介資料－

2026年9月吉日

ACTY SYSTEM

目次

１．　会社概要

２．　システム機能の概要

３．　導入スケジュール

４．　弊社製品の強み・優位性

会社概要

SECTION

01

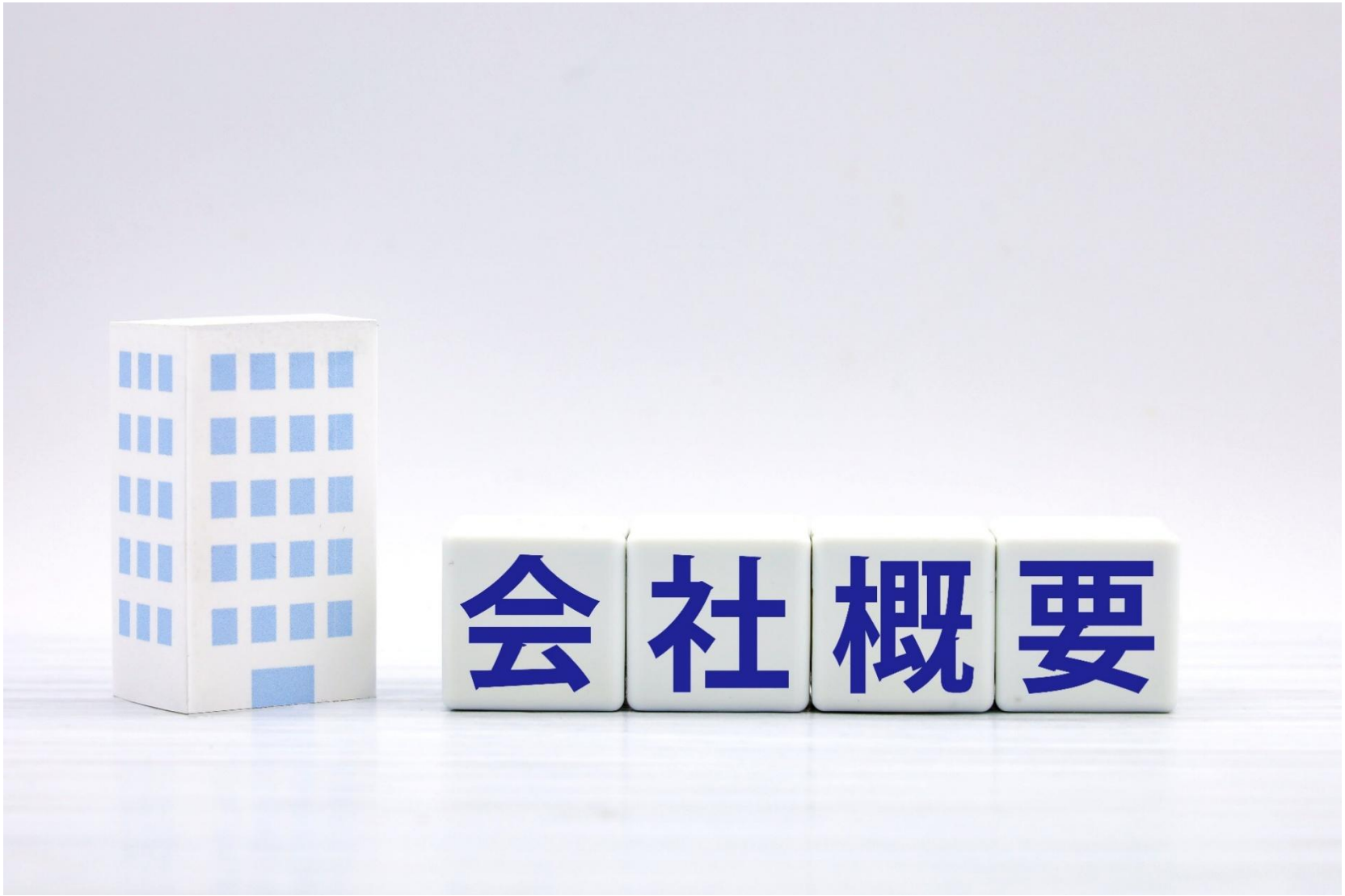

会社概要

会社名	株式会社 アクティシステム
設立	1996年 11月
代表者	大橋　進
資本金	8,000万円
本社所在地	〒430-0926 静岡県浜松市 中央区砂山町 350-5 浜松駅南ビルディング 4F
国内事業所	浜松本社、浜松開発センター、大阪支社、東京支社
海外グループ拠点	インド（5拠点）、中国、タイ、ミャンマー、アメリカ
従業員	国内：81名（グループ合計：365名）
ＵＲＬ	https://www.acty-sys.com/



信頼の実績

Microsoft Partner
Gold Application Development

aws partner network
Standard Consulting Partner

ISO/IEC27001:2022＆JIS Q27001:2023
製造業向け業務システムパッケージ及び
システム開発の受託・運用
（浜松市中央区根洗町1536-1/SI事業部）

アクティグループ 沿革

ACTY SYSTEM

1996年 3月　株式会社 アクティシステム設立
1997年11月　名古屋営業所開設
1997年11月　資本金を6000万円に増資
1998年11月　資本金を8000万円に増資
2013年 6月　関西事業所を大阪に設立
2017年 2月　東京支社開設
2018年 3月　関西事業所、大阪支社に名称を改め移転
2021年12月　浜松サテライトオフィス開設
2024年 2月　本社移転（浜松駅南）

ACTY SYSTEM INDIA

1998年 3月　インド現地企業と業務提携
2001年 5月　研修生のインド帰国でオフシュア開始
2002年 6月　外国人技術者の客先常駐作業開始
2003年 5月　UniActy Software Prv.Ltd.設立
2003年 8月　日本人駐在員の常駐を開始
2004年 3月　SAP技術者の客先常駐作業開始
2004年 7月　日本人日本語講師の常駐を開始
2008年11月　アクティシステムインディアに社名変更
2009年 6月　インド国内での営業活動開始
2011年 4月　自社製品の開発、サポート開始
2015年 3月　アーメダバードに開発センター開設
2017年 6月　プネに開発センター開設
2017年 7月　バンガロールに開発センター開設
2019年 7月　ジョードプールに開発センター開設

BEIJING ACTY

2001年 4月　中国人留学生の本社採用
2003年 5月　北京アクティ設立
2003年 8月　日本企業の生産管理システム開発を開始
2004年 5月　杭州ヤマハ立ち上げ
2005年 5月　蕭山ヤマハ立ち上げ
2005年10月　生産管理PKGのオフシュア開発を開始
2008年 3月　ヤマハインドネシア立ち上げ
2009年 4月　日本でのオンサイトサービスを開始
2011年10月　JAVAフレームワークの開発

ACTY SYSTEM MYANMAR

2007年12月　ミャンマーでIT技術の育成を最終決定
2008年 4月　ミャンマーで一期生の日本語教育開始
2009年 8月　日本でのオンサイト開始
2011年 2月　ミャンマー技術者のインドでの研修開始
2016年 9月　現地での開発をスタート

ACTY SYSTEM THAILAND

2011年10月　タイへの常駐員の派遣
2012年 1月　タイ国内での営業活動開始
2012年 9月　ACTY SYSTEM(Thailand)Co.,Ltdの設立
2013年 1月　自社パッケージ販売

ACTY SYSTEM AMERICA

2018年12月　シカゴに ACTY SYSTEM AMERICA,INC.の設立
2019年 2月　日系企業向けの営業活動開始

グループ拠点（国内・海外）

グループ全体 365名　6ヶ国 13拠点



ACTY SYSTEM INDIA
Jodhpur, India (2019年)



ACTY SYSTEM INDIA
Ahmedabad, India (2015年)



ACTY SYSTEM INDIA
Mumbai, India(2003年)



ACTY SYSTEM INDIA
Pune, India (2017年)



ACTY SYSTEM INDIA
Bangalore, India (2017年)

BEIJING ACTY
Beijing, China (2003年)



ACTY SYSTEM
Hamamatsu x 2 / Osaka/ Tokyo






ACTY SYSTEM THAILAND
Bangkok, Thailand (2012年)



ACTY SYSTEM MYANMAR
Yangon, Myanmar (2008年)





ACTY SYSTEM AMERICA
CHICAGO, America (2018年)

システム機能の概要

SECTION

02

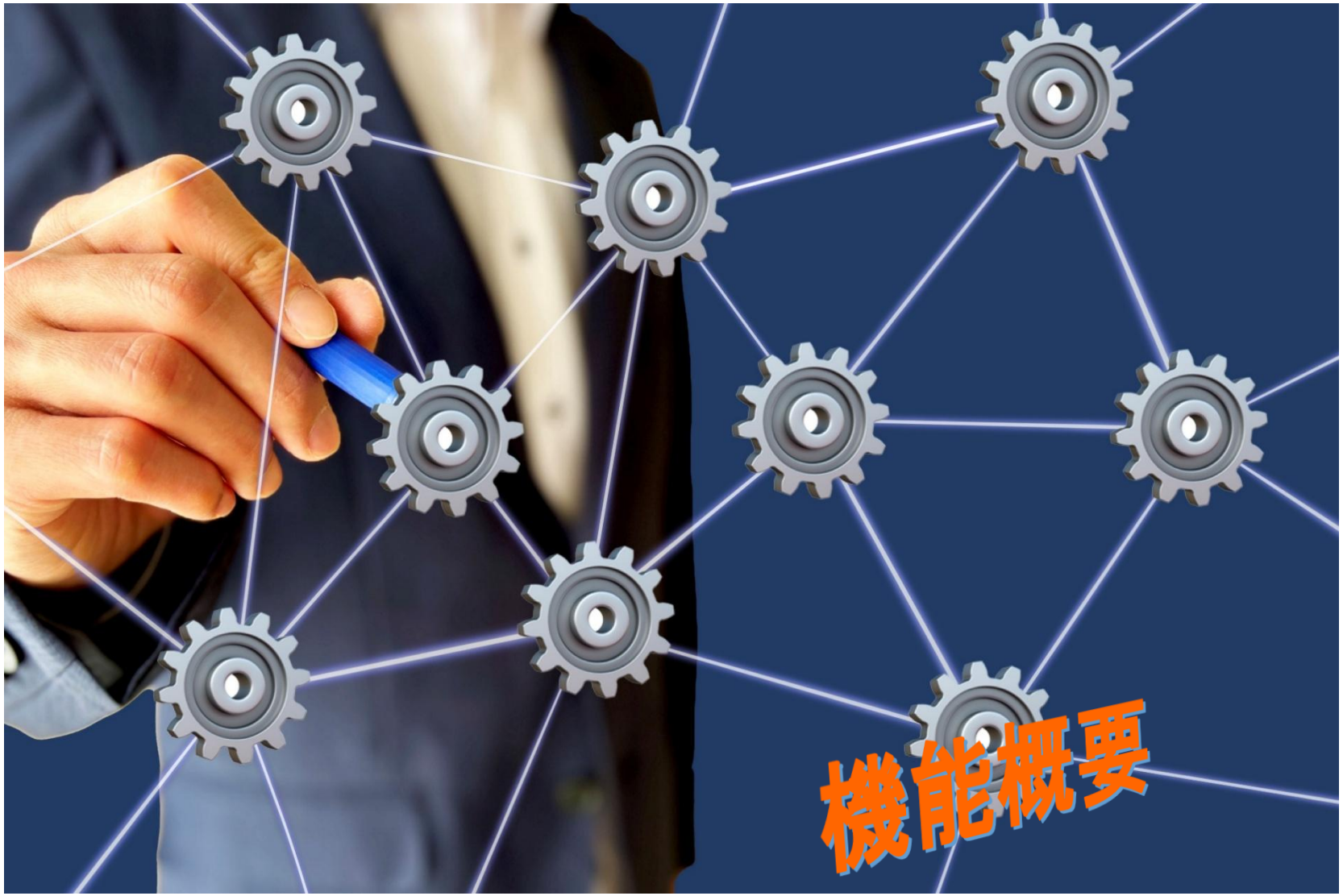

SEIRAとは？

創業30周年を迎えて

株式会社アクティシステムは、2026年10月に創業30周年を迎えます。

創業以来30年間、私たちは製造業に特化した業務システムの導入・開発に携わり、自動車、自動車部品、機械、機械要素部品、鋼板、航空関連など、幅広い業種のお客様をご支援してまいりました。

その中で私たちが強く感じてきたことがあります。それは、「教科書どおりの生産を行っている企業はほとんど存在しない」ということです。
製造業では、お客様ごとの取引条件や製品特性、自社ならではの技術やノウハウなど、それぞれが独自の強みを活かした生産・業務運用を行っています。その独自性こそが企業の競争力であり、市場から選ばれる理由となっています。
しかし、システム導入のためにERPやパッケージソフトへ業務を無理に合わせてしまうと、本来の強みが失われ、現場に大きな負担が生じてしまうことがあります。
私たちは30年間、「システムを業務に合わせる」という考え方を大切にし、お客様それぞれの業務に最適な仕組みを提供してきました。その実現手段として、自社開発の「THOMASシリーズ」をはじめ、お客様固有の要件に対応する個別開発まで、多くの製造現場をご支援してきました。
そして、創業30周年という節目を迎える2026年、新たな製造業向けプラットフォームとして**SEIRA**を立ち上げます。
SEIRAという名前には、「製造業（セイ）」と「柱（ラ）」を組み合わせた想いを込めています。
世界中の製造業を支える"柱"となるシステムをつくりたい。そして、企業ごとの強みや現場の運用を大切にしながら、それぞれの業務に最適なシステムを提供したい。その想いから、この名前を付けました。
私たちはこれからも、製造業の現場に寄り添い、一社一社の強みを活かすシステムづくりを通じて、日本、そして世界のものづくりの発展に貢献してまいります。

導入パターン例

SEIRAと周辺システム

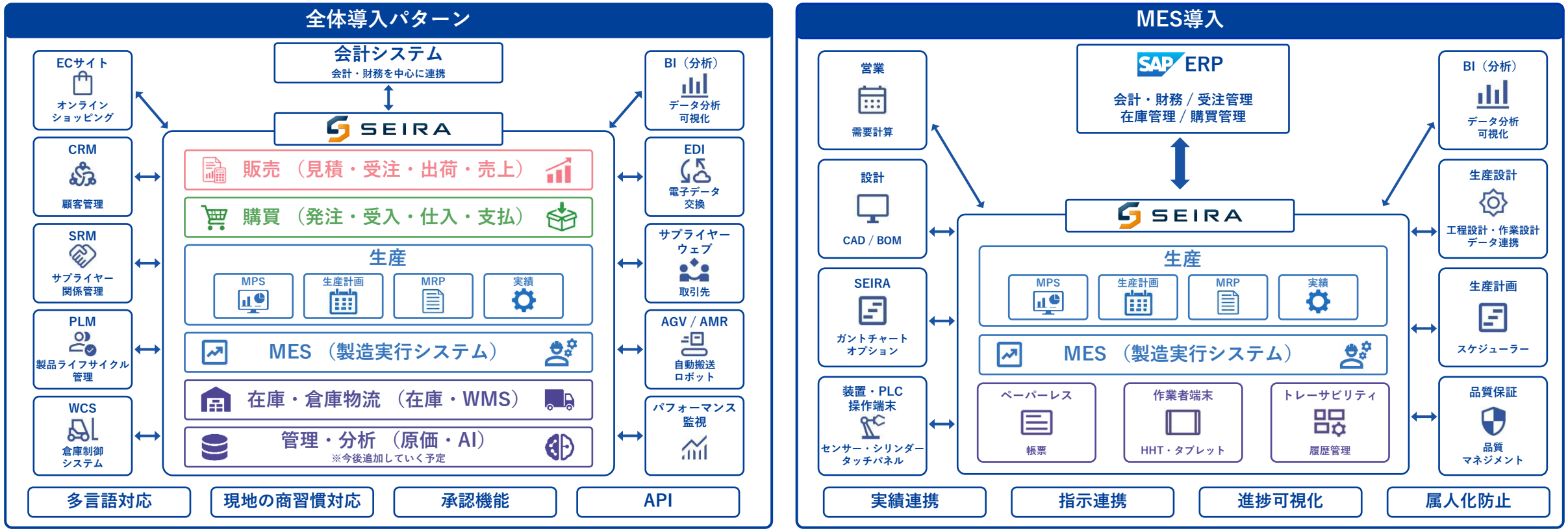

日本・インド・アメリカ・ASEAN対応

日本はもちろん、海外拠点への豊富な導入実績
各国の商習慣や言語に合わせた
システム展開をサポート

必要な機能を導入

必要な機能だけを選んで導入可能
海外拠点やERPなど、
外部システムとの連携もスムーズ

複数工場　一元管理

複数工場や拠点の情報を集中管理
生産・在庫・品質などのデータを
リアルタイムで共有

販売モジュール概略

SEIRA

見積 → 受注 → 出荷 → 請求 → 入金 フロー

① 見積



見積書の作成・提出

- ✓ 見積書作成
- ✓ 見積履歴管理
- ✓ 価格・条件管理



見積データの
管理・分析

② 受注



受注登録・受注確認

- ✓ 受注登録
- ✓ 受注情報の一元管理
- ✓ 納期・在庫の確認



受注状況の
可視化

③ 出荷



出荷指示・出荷処理

- ✓ 出荷指示
- ✓ ピッキング・検品
- ✓ 出荷実績の管理



在庫の更新・
出荷状況の確認

④ 請求



請求書の発行・送付

- ✓ 請求書発行
- ✓ 請求データの管理
- ✓ 締め処理・消込準備



請求状況の
可視化

⑤ 入金



入金確認・消込処理

- ✓ 入金データの登録
- ✓ 消込処理
- ✓ 入金状況の管理



入金状況の確認・
債権管理



業務の標準化
業務プロセスを標準化し、
ミスの削減と効率化を実現



リアルタイム可視化
各プロセスの状況をリアルタイムで可視化し、
迅速な意思決定を支援



内部統制の強化
データの一元管理により、
透明性とコンプライアンスを強化

購買モジュール概略

SEIRA

発注依頼 → 発注 → 入荷 → 検品 → 支払 フロー

① 発注依頼



発注依頼の作成・申請

- ✓ 発注依頼の作成
- ✓ 必要情報の入力・申請
- ✓ 予算・在庫の確認
- ✓ 承認フロー



依頼状況の
可視化・管理

② 発注



発注書の作成・送付

- ✓ 発注書の作成
- ✓ 取引先への発注送付
- ✓ 発注内容の管理
- ✓ 納期の管理



発注状況の
可視化

③ 入荷



入荷受付・入荷処理

- ✓ 入荷受付
- ✓ 入荷データの登録
- ✓ 納品書との照合
- ✓ 入荷実績の管理



入荷状況の確認・
在庫への反映

④ 検品



検品実施・検品処理

- ✓ 検品の実施
- ✓ 検品結果の登録
- ✓ 不良・差異の管理
- ✓ 検品履歴の管理



検品結果の
可視化

⑤ 支払



支払処理・支払管理

- ✓ 請求書の受領・照合
- ✓ 支払データの作成
- ✓ 支払処理の実行
- ✓ 支払状況の管理



支払状況の確認・
債務管理



業務の標準化
業務プロセスを標準化し、
ミスの削減と効率化を実現



リアルタイム可視化
各プロセスの状況をリアルタイムで可視化し、
迅速な意思決定を支援



内部統制の強化
データの一元管理により、
透明性とコンプライアンスを強化

生産・製造モジュール概略

SEIRA

MPS → 生産確定 → 計画調整 → 製造承認 → 製造実施 → 製造完了フロー

① MPS



中期生産計画の策定

- ✓ 需要予測の反映
- ✓ 販売計画の確認
- ✓ 生産能力の確認
- ✓ MPS計画の作成



MPS計画の可視化・分析

② 生産確定



確定生産計画の作成

- ✓ 生産オーダーの作成
- ✓ 所要量の確定
- ✓ 在庫引当の確認
- ✓ リードタイムの確認



生産確定状況の可視化

③ 計画調整



生産計画の調整・最適化

- ✓ 負荷・能力の確認
- ✓ 日程・順序の調整
- ✓ 資材・人員の最適化
- ✓ 計画シミュレーション



計画シミュレーション結果の可視化

④ 製造承認



製造指示の承認

- ✓ 計画内容の最終確認
- ✓ 製造指示の発行
- ✓ 必要資材の手配確認
- ✓ 関係部門への通知



承認履歴の管理・トレーサビリティ

⑤ 製造実施



製造オーダーの実行

- ✓ 作業指示の実行
- ✓ 工程進捗の管理
- ✓ 実績データの収集
- ✓ 品質・設備の監視



製造進捗のリアルタイム可視化

⑥ 製造完了



製造完了処理・実績確定

- ✓ 完了報告の登録
- ✓ 実績の確定
- ✓ 在庫への反映
- ✓ 次工程への引継ぎ



製造実績の確定・履歴管理



計画精度の向上
需要・能力・在庫を最適に連携し、精度の高い生産計画を実現



リアルタイム可視化
計画から実績までをリアルタイムで可視化し、迅速な意思決定を支援



品質と生産性の向上
標準化されたプロセスとデータ活用により、品質向上と生産性の最大化を実現

操作感

キーワード検索

全項目から入力値を検索

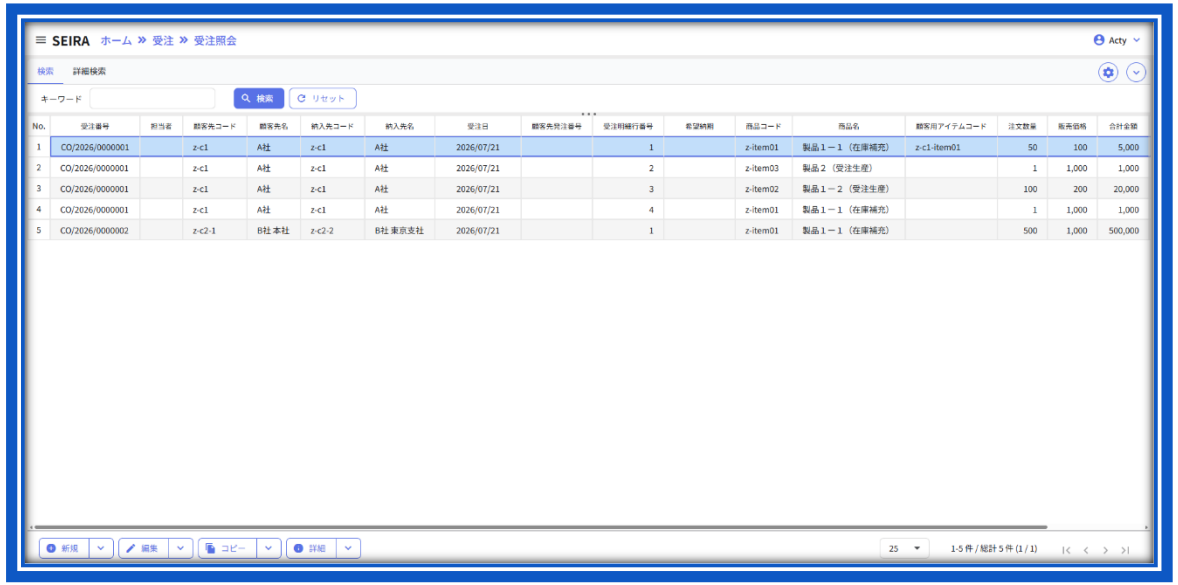

詳細検索

自分で項目や固定条件を設定してしっかりと検索
条件の共有も可能

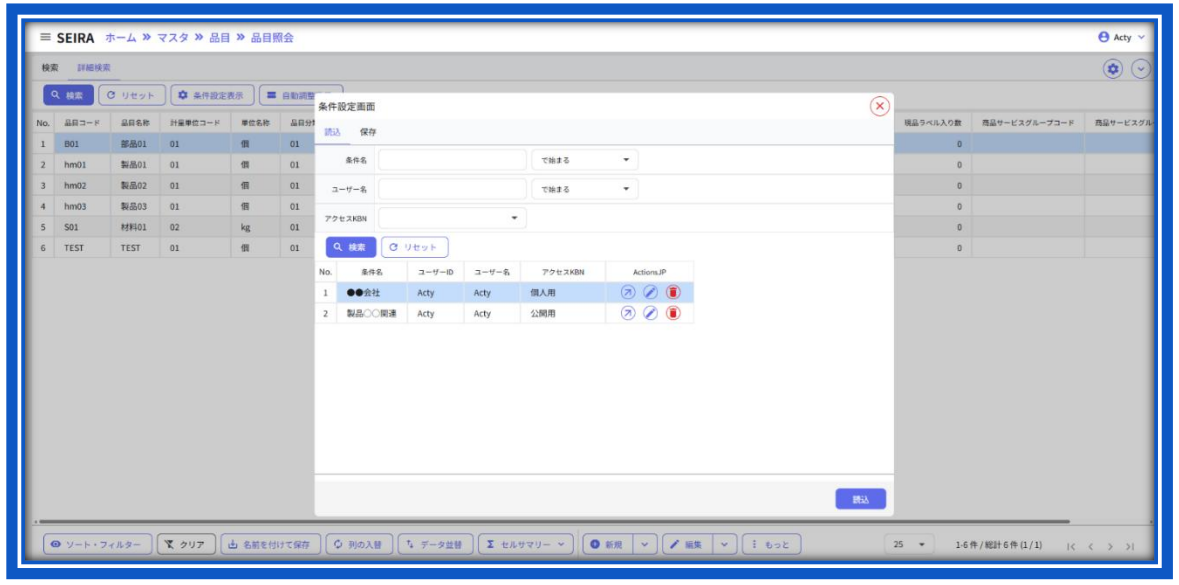

操作感-照会画面

ソート

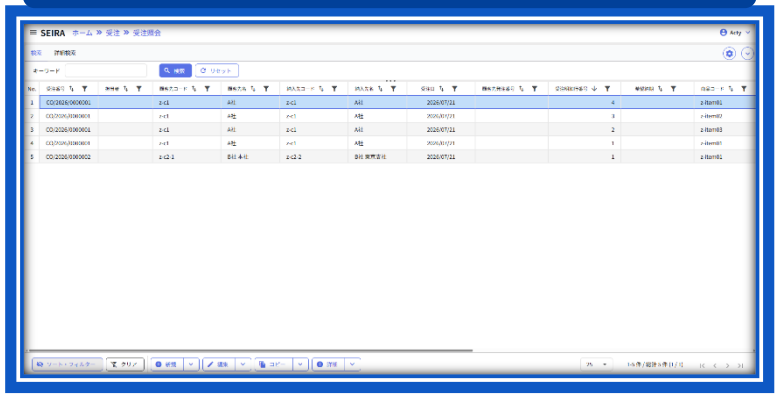

フィルタ機能

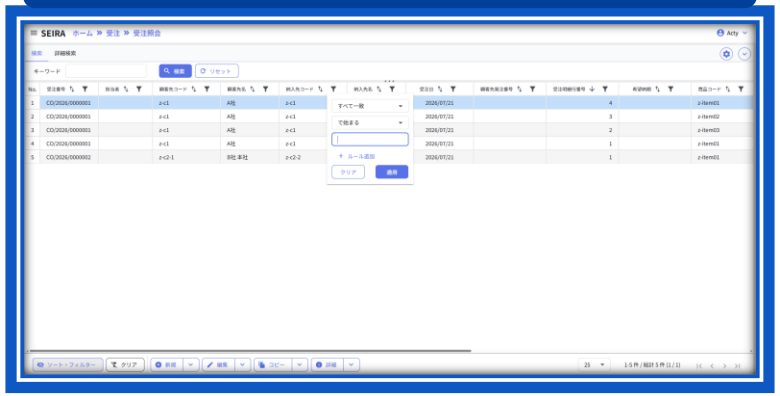

ファイル保存機能

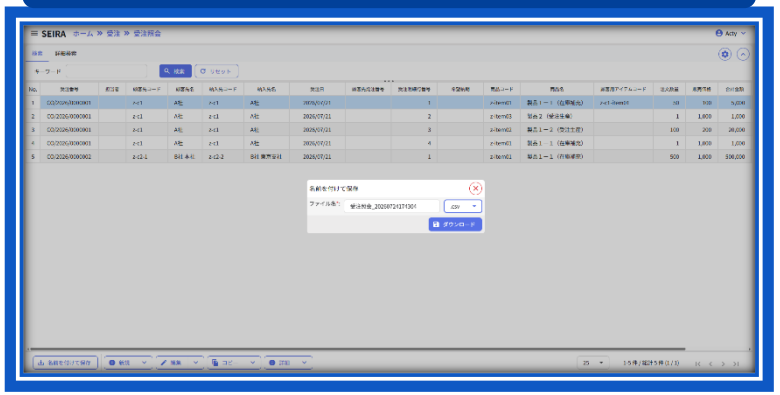

列の入替

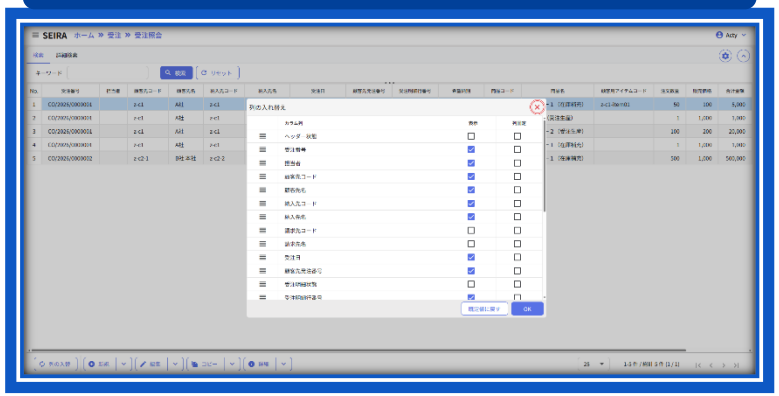

データ並替

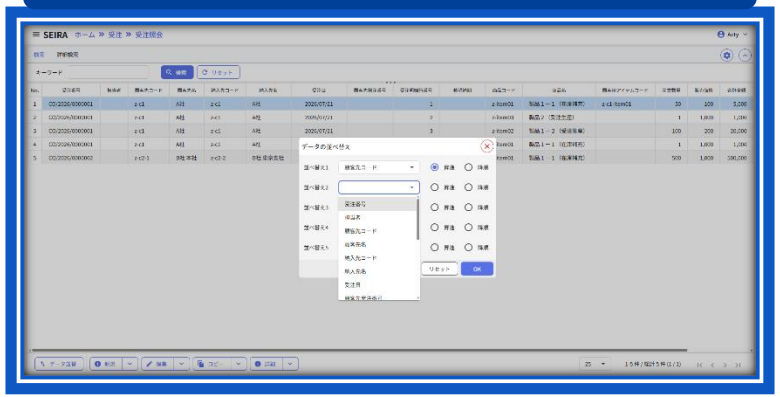

セルサマリー

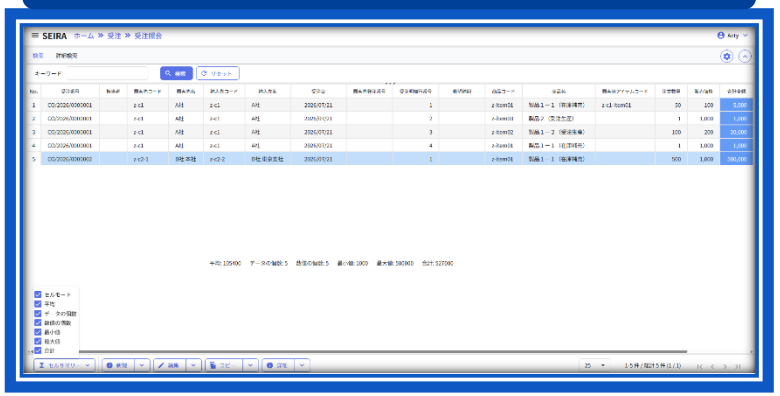

操作感

入力・登録画面

必要項目を入力し明細をまとめて登録、明細のコピー貼り付け、連続登録機能など

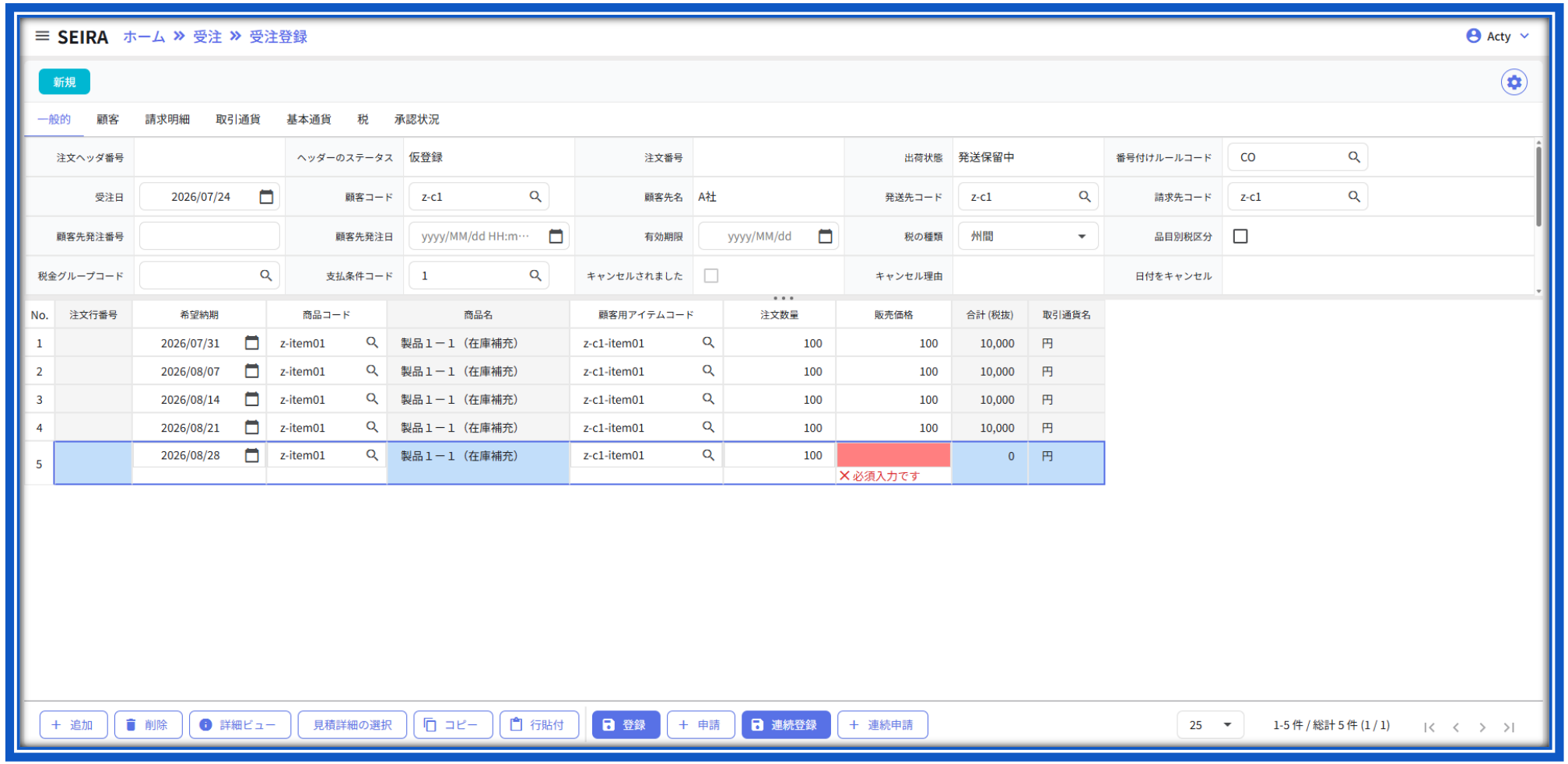

操作感

受注・入力画面

多言語対応

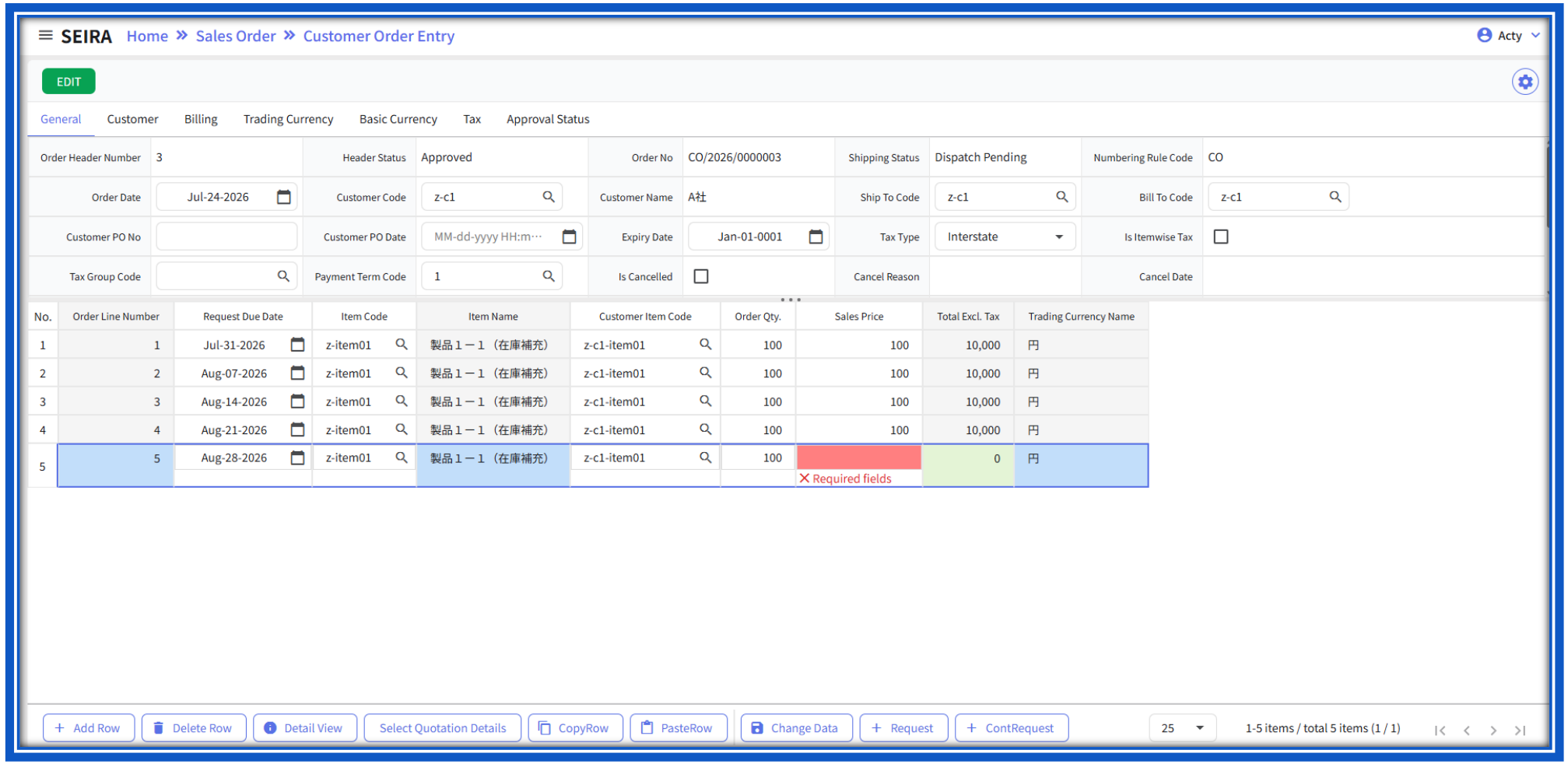

操作感

SEIRAのサポート機能で、システムを“業務に合わせる”

項目名・桁数・表示形式の変更を、SEIRAコンサルティンググループが対応。
お客様の業務に最適な形へカスタマイズします。

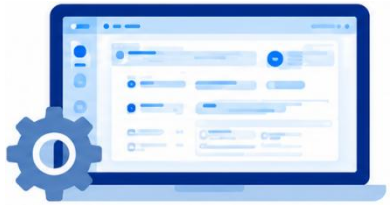

① 項目名の変更
画面に表示される項目名を変更します。

② 項目桁数の変更
数値項目の桁数を拡張・縮小し、業務に合わせて調整します。

③ 表示形式の変更
日付・数値などの表示形式を業務に合わせて変更します。

SEIRAコンサルティンググループがお客様のご要望をヒアリングし、最適な設定変更を実施します。

SEIRAコンサルティンググループによる設定変更の流れ

① ご要望のヒアリング	② 設定内容の設計	③ 専任のSEが設定変更を実施	④ 動作確認・ご報告	⑤ 運用開始
お客様の業務内容やご要望を詳しくお伺いします。	業務に合わせた最適な設定内容を設計します。	SEIRAコンサルティンググループがシステムの設定変更を実施します。	設定内容の動作確認を行い、結果をご報告します。	お客様の業務に合わせたシステムとして運用を開始します。

設計から運用まで、SEIRAコンサルティンググループが責任をもって対応します。安心してお任せください。

設定変更の具体例

1. 項目名の変更

変更前（標準）

製品名	
製品コード	P-001
製品名	製品A
受注数量	1,000
受注日	2024/05/01

変更後（例）

品名	
商品コード	P-001
品名	製品A
受注数量	1,000
受注日	2024/05/01

業務で使いやすい名称に変更し、現場の理解・運用を向上します。

2. 項目桁数の変更

変更前（標準）	変更後（例）
受注数量（3桁） 999	受注数量（4桁） 9,999
単価（円） 1,234 （4桁・少数なし）	単価（円） 12,345.67 （7桁・少数2桁）

データの精度や運用に合わせて桁数を調整し、入力・集計のミスを防ぎます。

3. 表示形式の変更

変更前（標準）	変更後（例）
受注日（YYYY/MM/DD） 2024/05/01	受注日（YYYY年MM月DD日） 2024年05月01日
金額（税込） 1,234,567 （カンマ区切り）	金額（税込） 1,234,567 円 （円記号あり）

表示ルールを統一し、伝わりやすく見やすい画面で業務効率を向上します。

SEIRAサポートが選ばれる理由

業務変更にも柔軟に対応
業務フローや運用の変化に合わせて、迅速に設定変更をサポートします。

標準機能を維持したままカスタマイズ
標準の安定性・拡張性を損なうことなく、お客様の業務に最適な形へ調整します。

品質を保った設定変更
SEIRAコンサルティンググループが動作確認まで徹底して行い、品質と精度を確保します。

SEIRAコンサルティンググループが責任を持って対応
設計から設定・確認・運用開始まで、一貫してサポートします。安心してお任せいただけます。

「システムを業務に合わせる」を実現
お客様の業務にフィットしたシステムで、使いやすさと生産性の向上を実現します。

SEIRAは、製造業の業務に寄り添い、最適なシステム運用を支えるパートナーです

機能概要

SEIRA

01 SALES 販売	02 PURCHASE 購買	03 PRODUCTION 生産・製造	04 LOGISTICS 在庫・物流	05 ANALYTICS 管理・分析
見積	発注	MPS	在庫	原価
受注	受入	生産計画	WMS	AI
出荷	仕入	MRP		
売上		製造		

機能一覧（販売）

NO	機能名	NO	機能名
1	見積	15	売上請求借方/貸方明細
2	見積明細	16	売上請求送信(会計連携)
3	受注	17	見積書印刷
4	受注明細	18	請求書印刷
5	プロフォーマ請求書	19	売上領収書印刷
6	プロフォーマ領収書	20	売上請求書修正印刷
7	出荷指示	21	納品書印刷
8	出荷指示明細	22	パッキングリスト印刷
9	出荷実績	23	プロフォーマ請求書印刷
10	出荷実績明細	24	HHT 出荷実績
11	請求書	25	HHT パッキング実績
12	請求書明細	26	入金登録
13	売上領収書	27	入金消込
14	売上請求修正		

機能一覧（購買）

NO	機能名	NO	機能名
1	購買申請	15	発注書印刷
2	購買申請明細	16	受入指示印刷
3	発注	17	購買申請書印刷
4	発注明細	18	HHT 受入画面
5	仕入先前払請求書	19	HHT 受入検収画面
6	プロフォーマ支払領収書	20	支払登録
7	受入指示	21	支払消込
8	受入		
9	受入明細		
10	受入検収		
11	仕入先請求書		
12	支払領収書		
13	仕入請求修正		
14	仕入請求書送信(会計連携)		

機能一覧（生産管理）

NO	機能名	NO	機能名
1	MPS処理	16	品目プラント生産登録
2	MPS処理エラー照会	17	品目構成情報
3	生産計画確定	18	MBOM登録
4	生産計画指示	19	資源グループ登録
5	生産確定登録/生産指示登録（追加・変更・削除）	20	資源登録
6	生産確定一覧照会	21	工程登録
7	生産指示一覧照会	22	製造データ入力項目登録
8	生産確定変更/生産指示変更(SEIRA-Gantt)	23	製造データ入力単位登録
9	製造指図発行	24	工程製造データ照会
10	製造指図書発行(例外)	25	工程製造データ登録
11	月別生産計画照会	26	MRP処理
12	月別資源負荷照会	27	MRP処理エラー照会
13	日別資源負荷照会	28	発注計画確定
14	生産進捗管理モニタリング	29	発注計画指示
15	品目プラント生産情報		

機能一覧（製造実施1）

NO	機能名	NO	機能名
1	部材引当	16	製造工程・品目制約事項確認　Tablet(MAUI)
2	部材出庫・払出指示	17	製造着手　Tablet(MAUI)
3	払出指示書発行	18	作業時間報告　Tablet(MAUI)
4	出庫・払出済部材受領　Tablet(MAUI)	19	製造データ収集　Tablet(MAUI)
5	出庫・払出済部材受領　HHT（Android）	20	作業完了報告　Tablet(MAUI)
6	出庫・払出済部材取消　HHT（Android）	21	製造実施実績登録　Tablet(MAUI)
7	作業指示書閲覧/確認	22	品質実績報告　Tablet(MAUI)
8	作業指示書閲覧/確認　Tablet(MAUI)	23	後段取報告　Tablet(MAUI)
9	工程・資源作業確認　Tablet(MAUI)	24	SOP＆ﾁｪｯｸﾘｽﾄ確認
10	SOP＆ﾁｪｯｸﾘｽﾄ確認　Tablet(MAUI)	25	段取り指示確認
11	段取り指示確認　Tablet(MAUI)	26	段取り着手報告
12	段取り着手報告　Tablet(MAUI)	27	段取り手順・チェックリスト確認
13	段取り手順・チェックリスト確認　Tablet(MAUI)	28	段取り替完了
14	段取り替完了　Tablet(MAUI)	29	製造一般共通事項確認
15	製造一般共通事項確認　Tablet(MAUI)	30	製造工程・品目制約事項確認

機能一覧（製造実施2）

SEIRA

NO	機能名	NO	機能名
31	作業時間報告	46	不良品検査実績一覧照会
32	製造データ収集	47	現品ラベル発行
33	作業完了報告		
34	製造実施実績登録		
35	品質実績報告		
36	後段取報告		
37	完成品現品ラベル発行		
38	中断理由マスタ		
39	品目工順別製造データ照会		
40	品目工順別製造データ登録		
41	品目工順SOP照会		
42	品目工順SOP登録		
43	品質不良品在庫登録		
44	品質不良品在庫一覧照会		
45	不良品検査実績登録		

機能一覧（在庫）

SEIRA

NO	機能名	NO	機能名
1	入庫登録		
2	出庫登録		
3	移動登録		
4	在庫照会		
5	入出庫履歴照会		
6	HHT現品ラベル結合		
7	HHT現品ラベル廃棄		
8	HHT現品ラベル分割		
9	棚卸開始処理		
10	棚卸チェックリスト		
11	HHT棚卸登録		
12	棚卸登録		
13	棚卸差異表		
14	棚卸確定処理		
15	ロットトレース照会		

機能一覧（マスタ）

NO	機能名	NO	機能名
1	国・州	19	税(HSコード)
2	ビジネスパートナー	20	税
3	ビジネスパートナーブランチ	21	税グループ入力
4	部門	22	品目登録
5	保管場所マスタ	23	品目分類登録
6	通貨	24	ユーザー登録
7	為替レート	25	ユーザープラント登録
8	貿易条件	26	プラント登録
9	支払条件	27	棚番登録
10	ユーザー設定(承認用)	28	担当者登録
11	承認権限	29	入出庫理由登録
12	採番ルール	30	不良理由登録
13	採番データ	31	単位登録
14	一般設定入力	32	単位換算登録
15	品目発注マスタ	33	稼働時間タイプ登録
16	品目発注単価マスタ	34	稼働時間登録
17	顧客先品目	35	カレンダータイプ登録
18	販売価格	36	カレンダー登録

システム構成



ブラウザ	タブレット
Edge	Windows11
Chrome	iOS
Safari	Android
HHT	**Database**
Android	Oracle
	PostgreSQL

ORACLE
DATABASE

🛡 **堅牢性・信頼性**
銀行ATMや航空予約など社会インフラ級で採用

⚡ **大規模処理能力**
数百万～数億件のトランザクションを高速処理

🔄 **高可用性**
RAC・Data Guardで障害時も業務継続

🔐 **セキュリティ**
認証・暗号化・監査を標準搭載

🤝 **サポート**
Oracle社のグローバル支援利用可能

PostgreSQL

📉 **ライセンス費用が不要でコスト削減**

ロードマップ

SEIRA 製品のロードマップ（予定）

お客様の製造DXをさらに推進するため、SEIRAシリーズは継続的に進化していきます

SEIRA シリーズ

	現在（～2027年）	2028年	2029年以降
原価計算システム 原価の見える化と収益分析の強化	✓ 標準原価管理の強化 ✓ 原価集計・分析の高度化 ✓ 製造原価の見える化	✓ 実際原価計算への対応 ✓ 製品・工程別原価分析 ✓ 収益シミュレーション機能	✓ 会社横断での原価最適化 ✓ 予実差異の自動分析（AI活用） ✓ 経営ダッシュボード連携
WMS（倉庫管理システム） 倉庫業務の最適化と全体最適を実現	✓ 入出庫・在庫管理 ✓ ロケーション管理 ✓ バーコード・ハンディ対応	✓ 在庫最適化（棚卸支援） ✓ 作業効率化（波動・ルール管理） ✓ 生産・販売管理との連携強化	✓ 自動倉庫・AGV連携 ✓ 高度な在庫最適化（AI活用） ✓ グローバル拠点対応
AI機能の拡充 AIの活用により、業務効率化と高度な意思決定を支援	✓ 基盤整備・データ蓄積 ✓ 需要予測のPoC実施 ✓ AIアシスタントの基礎機能	✓ 需要予測の本格提供 ✓ 月間内示日バラシ機能 ✓ 自然言語による情報問い合わせ	✓ 基盤整備・データ蓄積 ✓ 需要予測のPoC実施 ✓ AIアシスタントの基盤機能
既存システムとの連携・基盤強化 つながる・拡がる・支える基盤を強化	✓ ERP・他社システム連携強化 ✓ データ基盤の整備 ✓ クラウド対応の拡充	✓ データ連携の標準化（API整備） ✓ マルチクラウド対応 ✓ セキュリティ・ガバナンス強化	✓ グローバル展開の加速 ✓ プラットフォームの拡張性向上 ✓ エコシステム連携の拡大

AI機能（予定）

- **需要予測**：過去実績や受注傾向から将来需要を予測
- **月間内示日バラシ**：月次内示を日単位へ自動展開し、生産計画作成を支援
- **自然言語情報問い合わせ**：チャット形式で在庫・受注・生産状況などを簡単に検索
- **操作説明（AIアシスタント）**：システムの操作方法や設定内容を対話形式で案内

SEIRAシリーズは、現場に寄り添いながら継続的に進化し、製造業の業務効率化と意思決定の高度化を支援してまいります

導入スケジュール

SECTION

03



導入スケジュール案

項	作業項目	作業分担		1月	2月	3月	4月	5月	6月	7月	8月	9月	10月	11月	12月	1月	2月	3月	4月	5月	6月
		貴社	弊社																		
0	手続き	5	5	▲要件定義ご契約		▲ユーザーテスト支援ご契約		▲運用テスト支援ご契約		▲ハイパーケアご契約	▲保守ご契約										
1	要件定義	5	5		⟷	⟷															
2	基本設計	5	5																		
3	製造－テスト ・詳細設計 ・プログラム製造 ・単体テスト ・結合テスト	2	8																		
4	受入テスト ・受入テスト ・検収	5	5																		
5	ユーザーテスト ・機能評価 ・操作説明会 ・操作練習	7	3				⟷	⟷													
6	運用テスト支援 ・テスト計画 ・シナリオ作成のサポート ・テスト実行時のトラブル対応 ・問い合わせ窓口	8	2						⟷	⟷											
7	本稼働	9	1								▲										
8	ハイパーケア	9	1								⟷										
9	システムサポート	9	1									⟷	⟷	⟷	⟷	⟷	⟷	⟷	⟷	⟷	⟷
10	定例打合せ(1回/月) ・プロジェクト進捗会議 ・問題検討会	5	5		●	●	●	●	●	●	●	●	●	●	●	●	●	●	●	●	●

弊社製品の強み・優位性

SECTION

04



弊社製品の強み・優位性

SEIRAの強み

MESモジュールはENAAのMES標準業務機能に準拠

業界標準に沿った安心のアーキテクチャを採用。
→ 標準化された機能により運用リスクを低減。

自社開発フレームワークを基盤に構築

独自フレームワークにより高い開発効率と品質を実現。
→ お客様は短期間で安定したシステムを導入可能。

カスタマイズしやすいデータ構成・システム構成

拡張を前提にした設計で、柔軟に業務へフィット。
→ 追加開発や将来の業務変化にもスムーズに対応。

現場の声・お客様要望を継続的に反映

実運用から得た知見を反映し、使いやすさを徹底追求。
→ 現場に浸透しやすく、運用負荷を軽減。

弊社の強み・優位性

ACTY SYSTEM の強み

製造業向けシステム開発の専門性

製造業の業務プロセスを熟知し、最適なソリューションを提供します。

業界特有の要件を迅速に理解

専門用語や業界特性をスピーディに把握し、円滑なコミュニケーションを実現します。

設備～ERPまで一貫対応

製造設備のデータ取得から基幹システムとの連携まで、幅広い領域をワンストップで支援します。

グローバルに展開する開発導入サポート体制

長期的な視点でIT体制を強化し、国内外のエンジニアによる安定した開発導入サポート体制を提供します。